

Un siècle de botanique en Haut-Languedoc

Actualisation de la
« Florule de la vallée supérieure de
la Mare et des environs » de E. Pagès

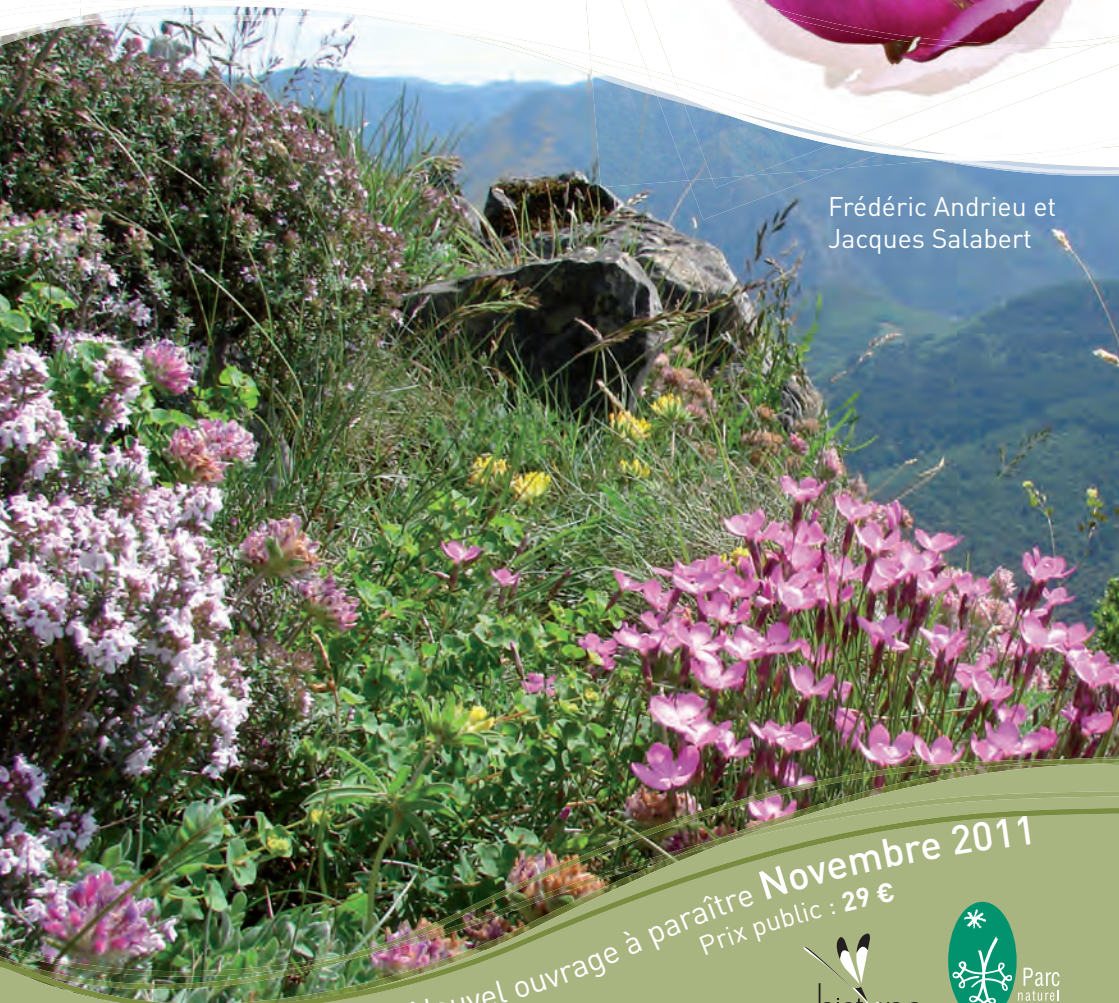

Frédéric Andrieu et
Jacques Salabert



Nouvel ouvrage à paraître **Novembre 2011**
Prix public : 29 €

ÉDITIONS **biotrope**

Parc
naturel
régional
du Haut-Languedoc

Un ouvrage essentiel pour apprécier la richesse botanique de la haute vallée de la Mare (un cinquième des espèces végétales de France métropolitaine !), comprendre son évolution récente et saluer le travail de pionnier initié en 1912 par E.-L. Pagès.

100 ans après l'inventaire de E.-L. Pagès, cette florule réactualise les connaissances sur la diversité botanique entre Hérault et Aveyron. On y retrouve les traits marquants de l'évolution de la flore à la suite des mutations économiques et sociétales du XX^e siècle (déprise agricole et industrielle, exode rural...). Apparition ou disparition d'espèces, variation de leur abondance ou des aires de répartition, ce travail témoigne enfin de l'actuel dynamisme de la flore locale.

Présentation générale du territoire

Localisation et limites de la Mare

La Mare est la Mare qui se trouve dans la partie nord-est de la Haute Vallée de la Mare, entre le département de l'Aveyron et le département de l'Hérault. Elle est limitée à l'ouest par le département de l'Aveyron, à l'est par le département de l'Hérault, au sud par le département de l'Aveyron et au nord par le département de l'Hérault.

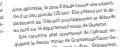

La Mare est une vallée qui se trouve dans la partie nord-est de la Haute Vallée de la Mare, entre le département de l'Aveyron et le département de l'Hérault. Elle est limitée à l'ouest par le département de l'Aveyron, à l'est par le département de l'Hérault, au sud par le département de l'Aveyron et au nord par le département de l'Hérault.

Les unités géographiques

La Mare est une vallée qui se trouve dans la partie nord-est de la Haute Vallée de la Mare, entre le département de l'Aveyron et le département de l'Hérault. Elle est limitée à l'ouest par le département de l'Aveyron, à l'est par le département de l'Hérault, au sud par le département de l'Aveyron et au nord par le département de l'Hérault.

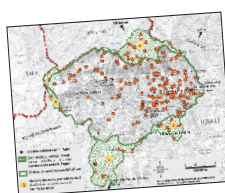

Fig. 1. Carte de répartition des espèces végétales de la Mare.

Carte de répartition des espèces végétales de la Mare. Cette carte illustre la répartition géographique des espèces végétales de la Mare, montrant leur présence dans différentes zones de la vallée.

Quatre unités géographiques sont distinguées sur la carte : la Mare, le plateau de la Mare, le plateau de la Mare et le plateau de la Mare.

La Mare est une vallée qui se trouve dans la partie nord-est de la Haute Vallée de la Mare, entre le département de l'Aveyron et le département de l'Hérault. Elle est limitée à l'ouest par le département de l'Aveyron, à l'est par le département de l'Hérault, au sud par le département de l'Aveyron et au nord par le département de l'Hérault.

La Mare est une vallée qui se trouve dans la partie nord-est de la Haute Vallée de la Mare, entre le département de l'Aveyron et le département de l'Hérault. Elle est limitée à l'ouest par le département de l'Aveyron, à l'est par le département de l'Hérault, au sud par le département de l'Aveyron et au nord par le département de l'Hérault.

La Mare est une vallée qui se trouve dans la partie nord-est de la Haute Vallée de la Mare, entre le département de l'Aveyron et le département de l'Hérault. Elle est limitée à l'ouest par le département de l'Aveyron, à l'est par le département de l'Hérault, au sud par le département de l'Aveyron et au nord par le département de l'Hérault.

- ## Au sommaire :
- Présentation générale du territoire
 - Analyse des données et de la flore de la vallée de la Mare
 - Diversité paysagère et biodiversité en haute vallée de la Mare : le précieux témoignage de la Florule de Pagès
 - L'évolution de la flore de la haute vallée de la Mare depuis un siècle
 - Catalogue systématique des plantes vasculaires

Éditions Biotope, collection Parthénone
Auteurs : F. Andrieu et J. Salabert
16,5 x 24 cm - Environ 250 pages
Plus de 150 photos couleurs
Parution novembre 2011
Prix : 29 €

BIOTOPE, l'édition au service de la nature
Renseignez vous sur www.biotope.fr



BON DE COMMANDE – Un siècle de botanique en Haut-Languedoc

NOM : Prénom :

SOCIÉTÉ (facturation) :

Adresse :

Code postal : Ville :

Pays : Tél.* :

E-mail* (pour être informé de la parution) :

* Information obligatoire

Nombre de livres commandés : x 29 €

Participation frais de port * : €

Total de la commande : € TTC

* 1 exemplaire : 5 € ; 2 exemplaires : 6 €
3 exemplaires : 7 € ; 4 exemplaires : 8 €
5 exemplaires : 9 € ;
au-delà : nous consulter

Adressez votre commande, accompagnée de votre règlement par chèque à l'ordre de BIOTOPE, à :

BIOTOPE, Service diffusion, BP 58, 34140 Mèze – FRANCE
Tél. : (33) 04 67 18 65 39 – Fax : (33) 04 67 18 46 29

Visuels et informations (hors prix) non contractuels. Ne pas jeter sur la voie publique.

